

Comptages Automatiques

n°1614207

SAINT-FONS

0 BOULEVARD LAURENT BONNEVAY EXTÉRIEUR - 2 Sens

Entre Quai L. Aulagne

Et Bd. Périphérique L. Bonnevoy

Du 07/06/2016

Au 13/06/2016

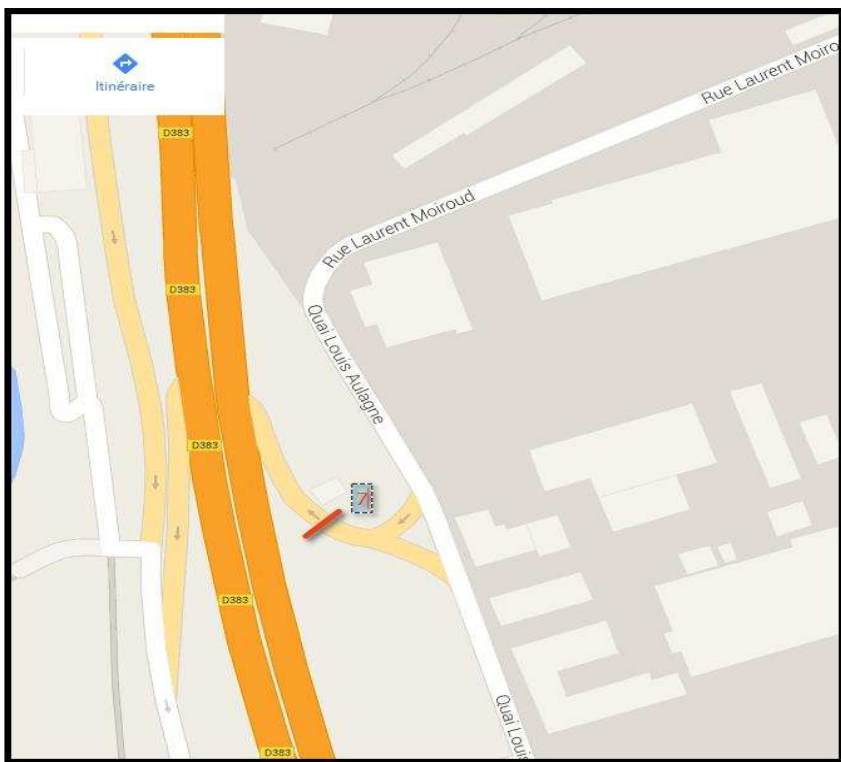

POUR TOUTE DEMANDE D'INFORMATION, CONTACTER
JOHAN GAGNAIRE : 04 69 64 51 92
ZAIDI DEBBOUS : 04 69 64 51 95

Commune	SAINT-FONS		Réf	1614207
N°	0	Voie	BOULEVARD LAURENT BONNEVAY EXTÉRIEUR	
Période du	07/06/2016	au	13/06/2016	Moyenne JO sur 5 Jours
FUV				34104
Mode				4

Synthèse TV

Moyenne JO **909**

Débit total **5318**

De	Quai L. Aulagne	Sens	
Vers	Bd. Périphérique L. Bonneval	S / N	

Moyenne JO	909	Débit total	5 318
Jour le plus chargé	Jeudi	Avec	982

Axe limité à	50	Km/h	
Vitesse Moyenne	42,7	V15	33,2
% Vitesse > 50	15%	V85	50,3

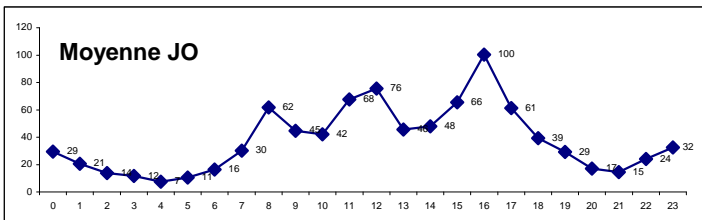

De		Sens	
Vers			

Moyenne JO		Débit total	
Jour le plus chargé		Avec	

Axe limité à		Km/h	
Vitesse Moyenne		V15	
% Vitesse >		V85	

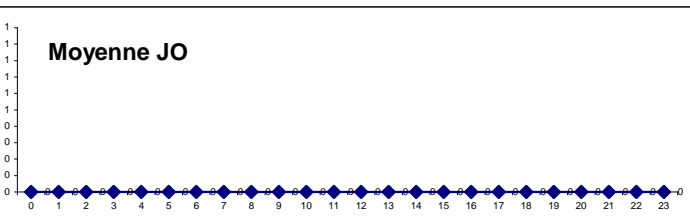

Commentaire

Synthèse PL

Moyenne JO **132**

Débit total **671**

De	Quai L. Aulagne	Sens	
Vers	Bd. Périphérique L. Bonneval	S / N	

Moyenne JO	132	Débit total	671
Jour le plus chargé	Jeudi	Avec	157

Axe limité à	50	Km/h	% PL	13%
Vitesse Moyenne	32,8	V15	22,1	
% Vitesse > 50	0%	V85	39,9	

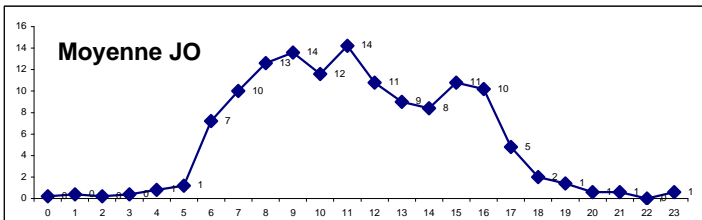

De		Sens	
Vers			

Moyenne JO		Débit total	
Jour le plus chargé		Avec	

Axe limité à		Km/h	% PL	
Vitesse Moyenne		V15		
% Vitesse >		V85		

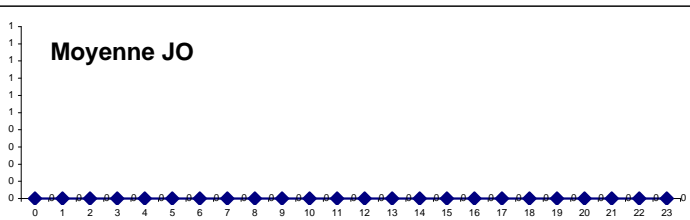

Commentaire

Les informations sont fournies à titre indicatif et peuvent varier des réalités observables sur le terrain. La Métropole Grand Lyon ne peut être tenue responsable des données manquantes ou erronées.

MJO = Moyenne des jours ouvrables - TV = Tous Véhicules - PL=Poids Lourds

Nous avons utilisé le compteur n°M - 0

Commune SAINT-FONS

sens 1

S / N

N° 0 Voie BOULEVARD LAURENT BONNEVAY EXTÉRIEUR

Quai L. Aulagne

Période du 07/06/2016 au 13/06/2016 Lun. x Mar. x Mer. x Jeu. x Ven. x

Bd. Périphérique L. Bonnevey

Moyenne JO sur 5 Jours

HEURE	lundi 13/06/16	mardi 07/06/16	mercredi 08/06/16	jeudi 09/06/16	vendredi 10/06/16	samedi 11/06/16	dimanche 12/06/16	Débit JO	Moyenne JO	Débit Période	Moyenne Période
00:00 à 01:00	31	27	20	33	36	22	27	147	29	196	28
01:00 à 02:00	18	18	32	13	22	17	37	103	21	157	22
02:00 à 03:00	11	16	9	20	13	19	19	69	14	107	15
03:00 à 04:00	12	10	14	11	12	10	21	59	12	90	13
04:00 à 05:00	10	11	7	4	5	13	10	37	7	60	9
05:00 à 06:00	10	9	9	10	15	8	6	53	11	67	10
06:00 à 07:00	15	18	19	15	15	7	12	82	16	101	14
07:00 à 08:00	32	24	34	39	22	5	4	151	30	160	23
08:00 à 09:00	33	59	65	85	67	9	4	309	62	322	46
09:00 à 10:00	31	47	41	69	35	12	4	223	45	239	34
10:00 à 11:00	41	42	43	51	34	18	3	211	42	232	33
11:00 à 12:00	54	63	74	64	83	14	12	338	68	364	52
12:00 à 13:00	83	72	76	70	77	14	8	378	76	400	57
13:00 à 14:00	47	36	41	51	53	17	15	228	46	260	37
14:00 à 15:00	44	45	44	49	58	10	8	240	48	258	37
15:00 à 16:00	58	56	58	51	105	22	13	328	66	363	52
16:00 à 17:00	111	125	106	110	50	23	12	502	100	537	77
17:00 à 18:00	79	52	59	68	49	22	10	307	61	339	48
18:00 à 19:00	47	32	47	47	23	16	21	196	39	233	33
19:00 à 20:00	33	31	23	27	32	16	14	146	29	176	25
20:00 à 21:00	17	15	15	17	21	19	26	85	17	130	19
21:00 à 22:00	5	23	15	13	17	20	16	73	15	109	16
22:00 à 23:00	23	27	21	27	22	24	31	120	24	175	25
23:00 à 00:00	37	13	40	38	34	46	35	162	32	243	35
Débit	882	871	912	982	900	403	368	4547	909	5318	760
Moyenne HPM	32	43	47	64	41						
Moyenne HPS	79	70	71	75	41						
Moyenne Nuit	17	17	18	18	19						

Jour le plus chargé Jeudi Avec 982 Vh / jour

HPM de 07h à 10h HPS de 16h à 19h Nuit de 20h à 07h

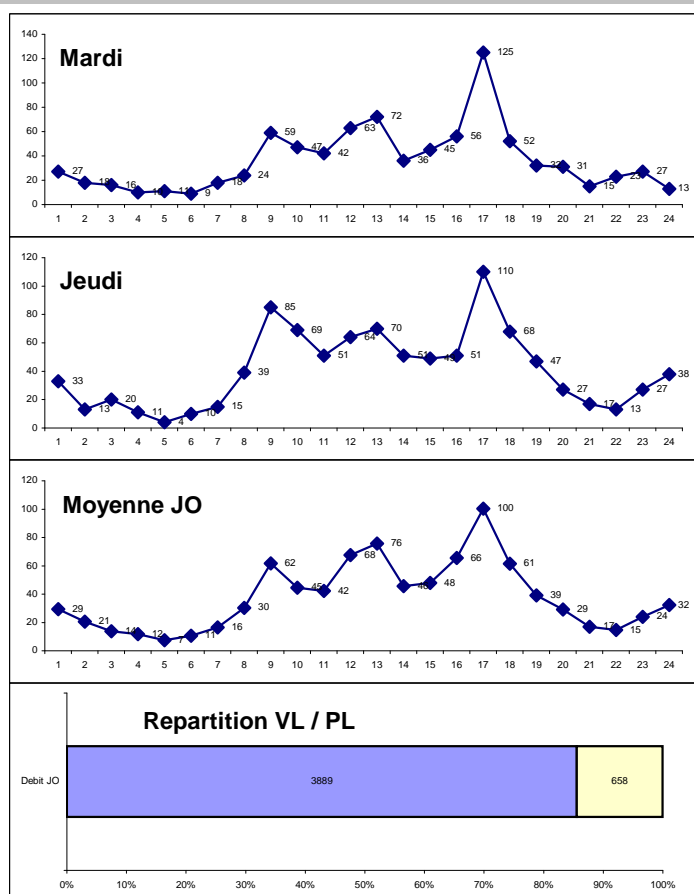
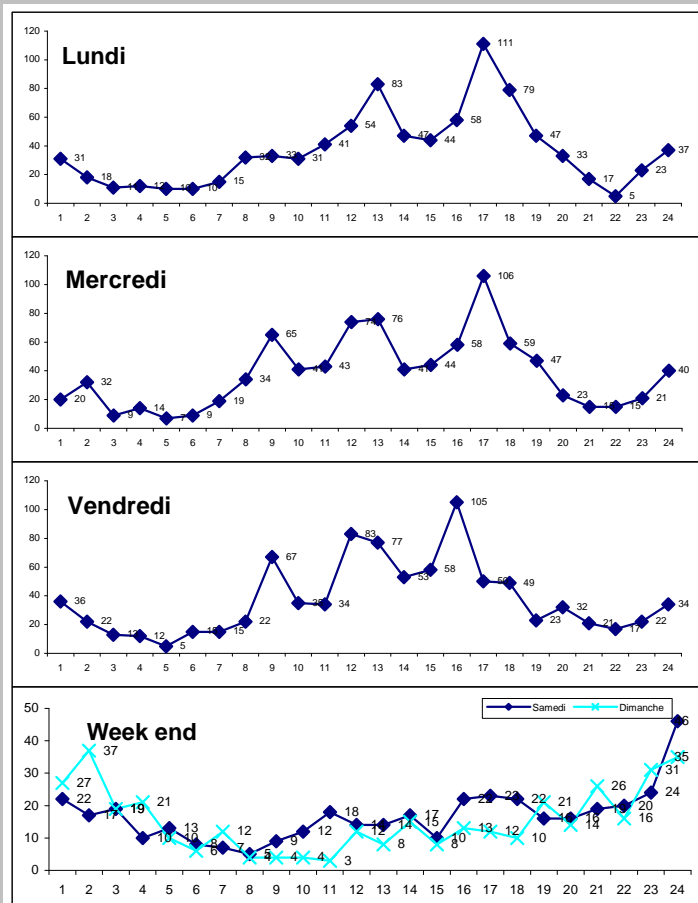

Commune SAINT-FONS

sens 1

S / N

N° 0

Voie BOULEVARD LAURENT BONNEVAY EXTÉRIEUR

Période du 07/06/2016

au 13/06/2016

Moyenne JO sur 5

Jours

Lun. x

Mar. x

Mer. x

Jeu. x

Ven. x

Vitesses	lundi 13/06/16		mardi 07/06/16		mercredi 08/06/16		jeudi 09/06/16		vendredi 10/06/16		samedi 11/06/16		dimanche 12/06/16		Moyenne JO		
	Jour	Nuit	Jour	Nuit	Jour	Nuit	Jour	Nuit	Jour	Nuit	Jour	Nuit	Jour	Nuit	Jour	Nuit	%
0 à 30	54	8	38	4	36	8	51	6	24	11	5	2	0	3	41	7	5%
30 à 40	235	50	209	44	217	46	258	48	216	50	51	40	34	37	227	48	30%
40 à 50	318	98	348	99	358	105	365	113	334	97	118	120	69	141	345	102	49%
50 à 60	83	26	83	35	93	36	100	26	106	43	23	36	23	48	93	33	14%
60 à 70	3	7	6	5	7	6	7	8	8	11	1	7	2	11	6	7	1%
70 à 80	0	0	0	0	0	0	0	0	0	0	0	0	0	0	0	0	
80 à 90	0	0	0	0	0	0	0	0	0	0	0	0	0	0	0	0	
90 à 100	0	0	0	0	0	0	0	0	0	0	0	0	0	0	0	0	
100 à 110	0	0	0	0	0	0	0	0	0	0	0	0	0	0	0	0	
110 à 120	0	0	0	0	0	0	0	0	0	0	0	0	0	0	0	0	
120 à 130	0	0	0	0	0	0	0	0	0	0	0	0	0	0	0	0	
130 à 255	0	0	0	0	0	0	0	0	0	0	0	0	0	0	0	0	
Débit	693	189	684	187	711	201	781	201	688	212	198	205	128	240	711,4	198	100%
	882		871		912		982		900		403		368		909		

Vitesse moyenne JO : 42,7 Km/h
Vitesse moyenne JO de jour : 41,6 Km/h
Vitesse moyenne JO de nuit : 43,9 Km/h

Véhicules dépassant la limitation :

50 Km/h → 699 soit 15%
Jour : de 07h à 20h Nuit : de 20h à 07h

V15 : 33,22 Km/h
V85 : 50,27 Km/h

Vitesse moyenne par heure pour les JO

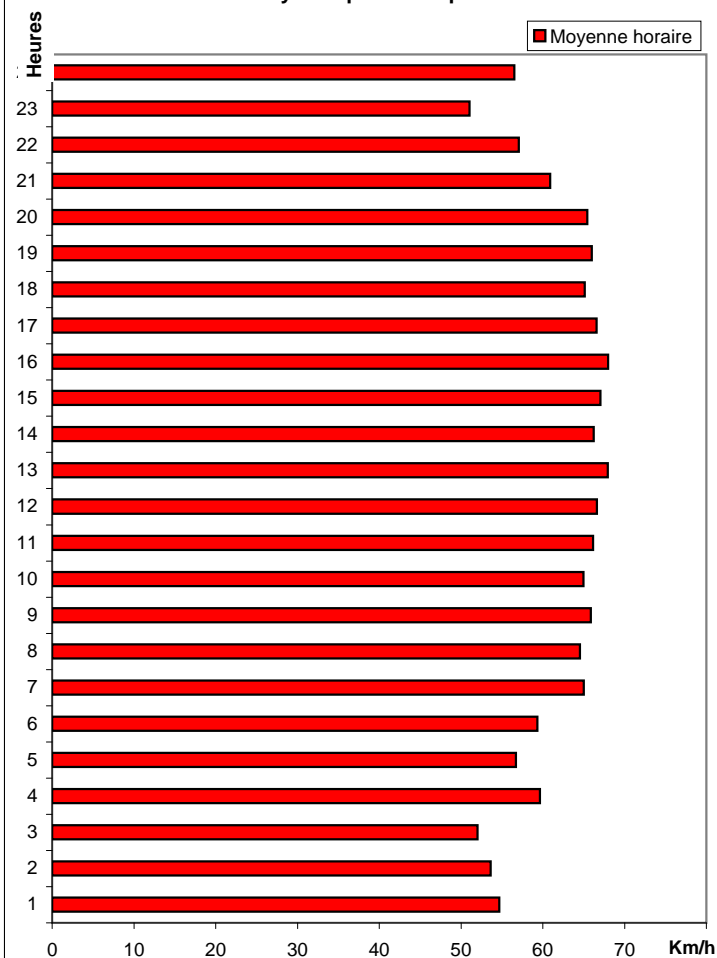

Répartition des vitesses Jour

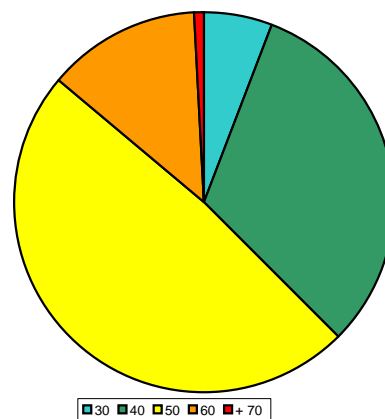

Répartition des vitesses Nuit

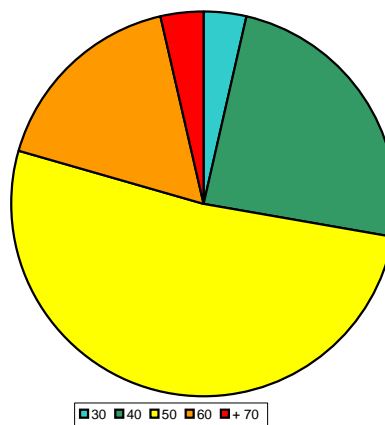

La vitesse V85 définit la vitesse en dessous de laquelle circulent 85 % des Véhicules.
La vitesse V15 définit la vitesse en dessous de laquelle circulent 15 % des Véhicules.

Les informations sont fournies à titre indicatif et peuvent varier des réalités observables sur le terrain. La Métropole Grand Lyon ne peut être tenu responsable des données manquantes ou erronées.

Commune SAINT-FONS

sens 1

S / N

N° 0 Voie BOULEVARD LAURENT BONNEVAY EXTÉRIEUR

Quai L. Aulagne

Période du 07/06/2016 au 13/06/2016 Lun. x Mar. x Mer. x Jeu. x Ven. x

Bd. Périphérique L. Bonnevey

Moyenne JO sur 5 Jours

HEURE	lundi 13/06/16	mardi 07/06/16	mercredi 08/06/16	jeudi 09/06/16	vendredi 10/06/16	samedi 11/06/16	dimanche 12/06/16	Débit JO	Moyenne JO	Débit Période	Moyenne Période
00:00 à 01:00	1	0	0	0	0	0	0	1	0	1	0
01:00 à 02:00	0	0	0	0	2	0	0	2	0	2	0
02:00 à 03:00	0	0	0	1	0	1	0	1	0	2	0
03:00 à 04:00	0	1	0	1	0	0	1	2	0	3	0
04:00 à 05:00	1	3	0	0	0	0	0	4	1	4	1
05:00 à 06:00	0	1	3	2	0	0	0	6	1	6	1
06:00 à 07:00	8	8	8	5	7	1	0	36	7	37	5
07:00 à 08:00	10	6	14	14	6	1	0	50	10	51	7
08:00 à 09:00	15	14	11	11	12	1	0	63	13	64	9
09:00 à 10:00	9	13	13	23	10	2	0	68	14	70	10
10:00 à 11:00	10	8	13	14	13	0	0	58	12	58	8
11:00 à 12:00	13	13	12	16	17	0	0	71	14	71	10
12:00 à 13:00	10	12	12	12	8	0	0	54	11	54	8
13:00 à 14:00	11	7	4	13	10	0	0	45	9	45	6
14:00 à 15:00	6	12	8	9	7	0	0	42	8	42	6
15:00 à 16:00	14	9	12	10	9	1	0	54	11	55	8
16:00 à 17:00	8	11	11	13	8	1	0	51	10	52	7
17:00 à 18:00	8	2	5	5	4	0	0	24	5	24	3
18:00 à 19:00	1	1	4	3	1	0	1	10	2	11	2
19:00 à 20:00	2	0	2	2	1	1	0	7	1	8	1
20:00 à 21:00	1	1	0	1	0	1	0	3	1	4	1
21:00 à 22:00	0	1	0	2	0	0	0	3	1	3	0
22:00 à 23:00	0	0	0	0	0	0	0	0	0	0	0
23:00 à 00:00	0	0	1	0	2	1	0	3	1	4	1
Débit	128	123	133	157	117	11	2	658	132	671	96
Moyenne HPM	11	11	13	16	9						
Moyenne HPS	6	5	7	7	4						
Moyenne Nuit	1	1	1	1	1						

Jour le plus chargé Jeudi Avec 157 Vh / jour

HPM de 07h à 10h HPS de 16h à 19h Nuit de 20h à 07h

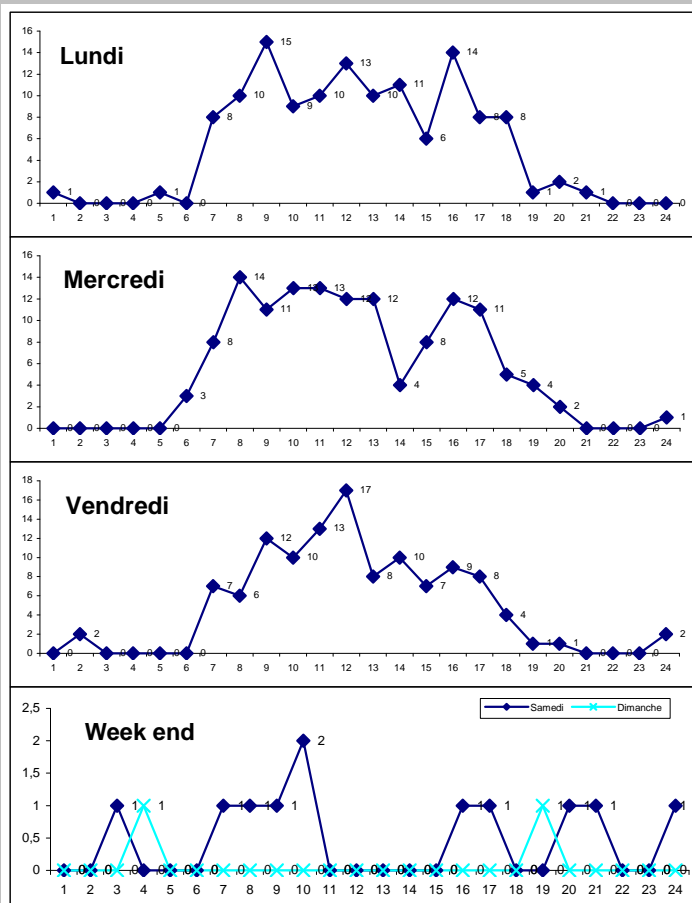

Les graphiques représentent la répartition du nombre de véhicules (en ordonnée) par tranche horaire (en abscisse). Sur le tableau des données, la valeur la plus haute pour l'heure de pointe du matin est en jaune, et en bleu pour le soir.

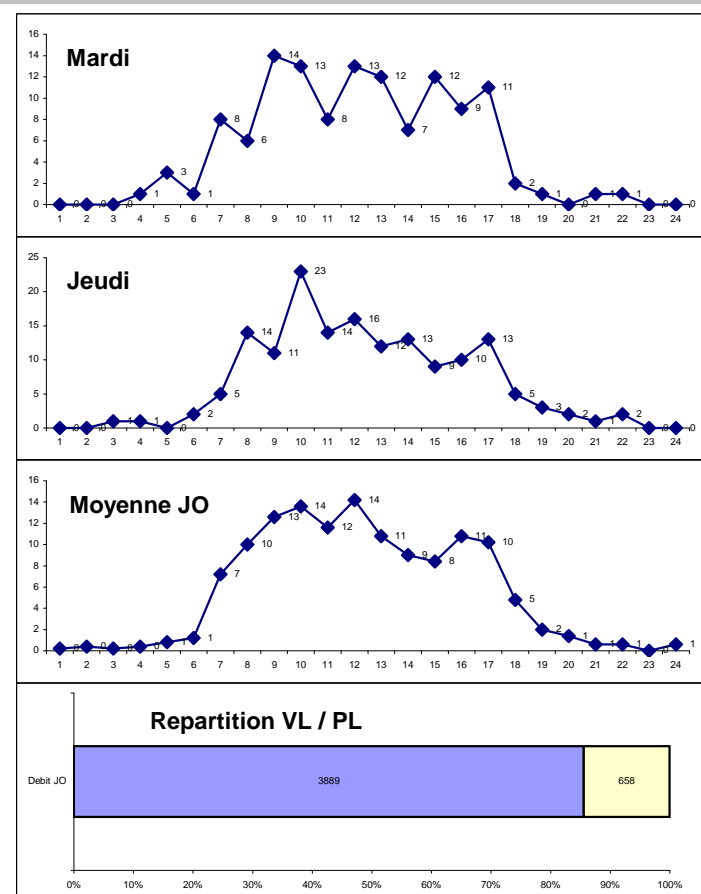

Commune SAINT-FONS

sens 1

S / N

N° 0

Voie BOULEVARD LAURENT BONNEVAY EXTÉRIEUR

Période du 07/06/2016

au 13/06/2016

Moyenne JO sur 5

Jours

Lun. x

Mar. x

Mer. x

Jeu. x

Ven. x

Vitesses	lundi 13/06/16		mardi 07/06/16		mercredi 08/06/16		jeudi 09/06/16		vendredi 10/06/16		samedi 11/06/16		dimanche 12/06/16		Moyenne JO		
	Jour	Nuit	Jour	Nuit	Jour	Nuit	Jour	Nuit	Jour	Nuit	Jour	Nuit	Jour	Nuit	Jour	Nuit	%
0 à 30	28	2	25	3	28	2	28	1	14	3	3	1	0	0	25	2	20%
30 à 40	77	9	72	11	75	5	93	7	72	7	2	3	1	0	78	8	65%
40 à 50	12	0	11	1	18	5	24	4	20	1	2	0	0	1	17	2	15%
50 à 60	0	0	0	0	0	0	0	0	0	0	0	0	0	0	0	0	
60 à 70	0	0	0	0	0	0	0	0	0	0	0	0	0	0	0	0	
70 à 80	0	0	0	0	0	0	0	0	0	0	0	0	0	0	0	0	
80 à 90	0	0	0	0	0	0	0	0	0	0	0	0	0	0	0	0	
90 à 100	0	0	0	0	0	0	0	0	0	0	0	0	0	0	0	0	
100 à 110	0	0	0	0	0	0	0	0	0	0	0	0	0	0	0	0	
110 à 120	0	0	0	0	0	0	0	0	0	0	0	0	0	0	0	0	
120 à 130	0	0	0	0	0	0	0	0	0	0	0	0	0	0	0	0	
130 à 255	0	0	0	0	0	0	0	0	0	0	0	0	0	0	0	0	
Débit	117	11	108	15	121	12	145	12	106	11	7	4	1	1	119,4	12,2	100%
	128		123		133		157		117		11		2		132		

Vitesse moyenne JO : 32,7 Km/h
Vitesse moyenne JO de jour : 32,3 Km/h
Vitesse moyenne JO de nuit : 33,2 Km/h

Véhicules dépassant la limitation :

50 Km/h ⇒ 0 soit 0%
Jour : de 07h à 20h Nuit : de 20h à 07h

V15 : 22,1 Km/h

V85 : 39,94 Km/h

Vitesse moyenne par heure pour les JO

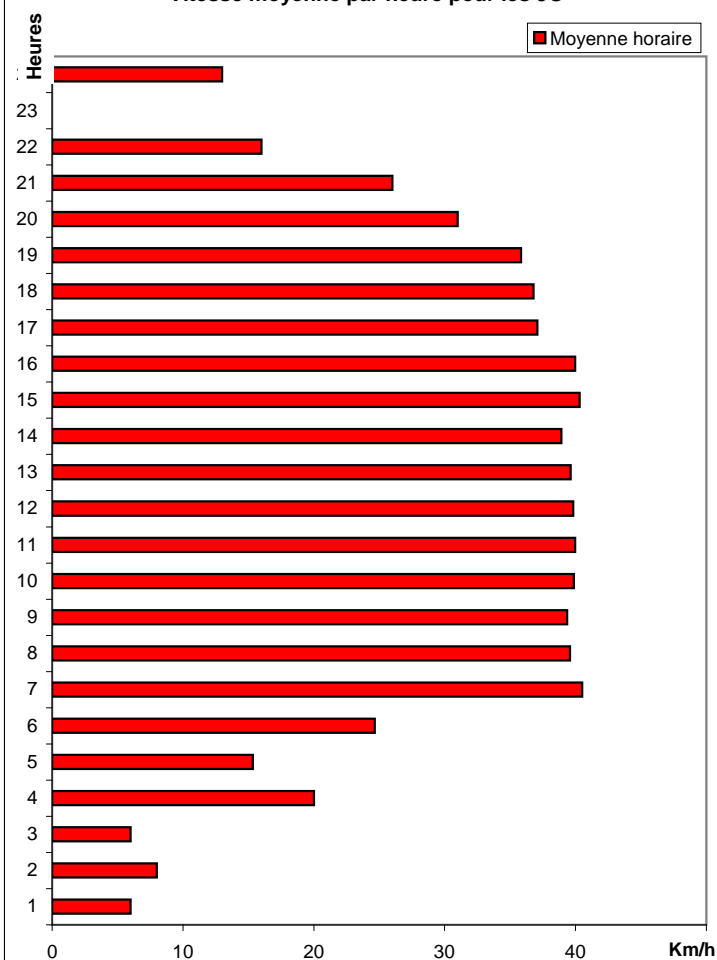

Répartition des vitesses Jour

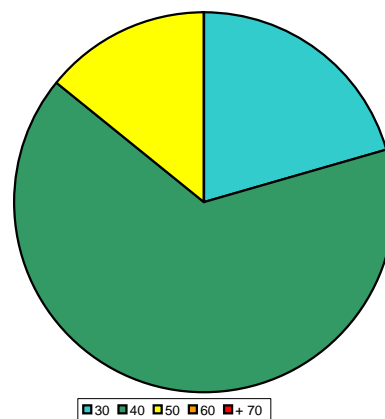

Répartition des vitesses Nuit

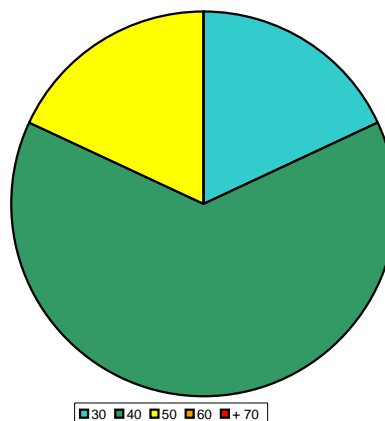

La vitesse V85 définit la vitesse en dessous de laquelle circulent 85 % des Véhicules.
La vitesse V15 définit la vitesse en dessous de laquelle circulent 15 % des Véhicules.

Les informations sont fournies à titre indicatif et peuvent varier des réalités observables sur le terrain. La Métropole Grand Lyon ne peut être tenu responsable des données manquantes ou erronées.